GOBIERNO DE LA CIUDAD DE MÉXICO | SECRETARÍA DE ADMINISTRACIÓN Y FINANZAS

DICTAMEN DE ESTRUCTURA ORGÁNICA

ENTIDAD

INSTITUTO DE VIVIENDA DE LA CIUDAD DE MÉXICO

OFICINA DE LA DIRECCIÓN GENERAL DEL INSTITUTO DE VIVIENDA DE LA CIUDAD DE MÉXICO

DICTAMEN

E-SEDUVI-INVI-19/011121

VIGENCIA

01 NOVIEMBRE 2021

ORGANIGRAMA

1

ANEXO II DEL OFICIO SAF/DGAPYDA/DEDYPO/0679/2021

FOLIO: SEDUVI/INVI/001/011121

TOTAL DE PLAZAS: 33

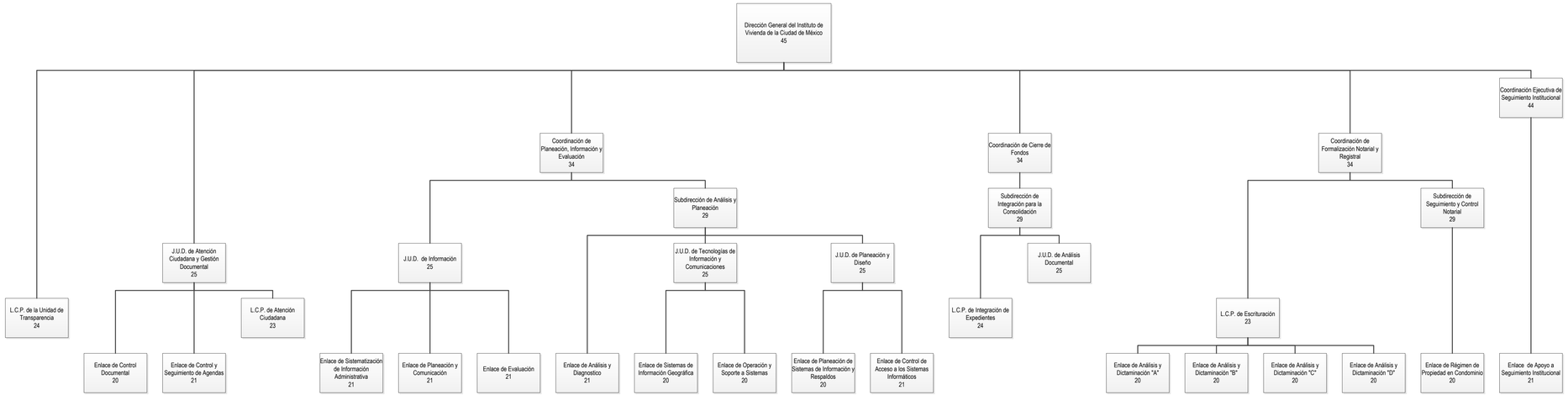

A T E N T A M E N T E
LIC. RAQUEL CHAMORRO DE LA ROSA
Directora Ejecutiva de Dictaminación y Procedimientos Organizacionales

Ojo6Ojo6Ojo6Ojo6OjoKL3Vzci9sb2Nhbc9tdWxlMzcvZmlybWFlbGVjdHJvbmljYS9maWxlcy9l
RmlybWEvNjE3YzgzNjdlNGIwZTllNzJlMjg4NWFlX2NhZGVuYUZpcm1hZGEudHh0Ojo6Ojo6Ojo6
Ojo6Ojo6Ok5aD7HzcptFFrzsWz6o6jcsisl2fgp7LAwM5MMkTCBLbsLL6BKepGlWDO+sIdnf6qm
cph1ZlOI5jF0mwHEtg7WFjHzprF6jC2h5gw6Md8JnEqxQrHfjdBDFO8YwRAbNHaCnO0kUlHknHVQ
VTbyfxgyEsQRlXuBaYjUXRykoXQ9mEuBQLHm6Imi54COhf4Y0+ZWPtLrl0337dkB1TJufUr9tgrLY
SApichlDJ8c5+VCxfFY3Z7TbgeSFEQmLseRQp5mPRTlOSrAHOFt8fWicimfqp+UYXEDsDPTBr1BJ+qAFyMwXLU3XZ7Qi6QRW9xSXdFXESZuXWvsQ8r/dfGcJcg=

El presente organigrama se expide de manera digital con fundamento en el numeral CUARTO del Acuerdo por el que se reanudan términos y plazos de la Administración Pública, publicado en la Gaceta Oficial de la Ciudad de México el 10 de septiembre de 2021, y los numerales PRIMERO y SEGUNDO de su similar publicado el 6 de abril de 2020, por el que se autoriza el uso de medios remotos tecnológicos de comunicación como medios oficiales.